

美術館ってどんなところ？

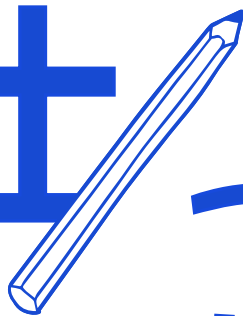

びじゅつかん お仕事 たいけん！



美術館ではどんな人が
働いているんだろう？



2023 **8月20日** | 日 | SUN

午前の部 **10:00-12:00** 頃

午後の部 **14:00-16:00** 頃

* 同日は「もまっくファミリーアワー」実施日のため9時開館

* 実施内容はいずれも同じです

対象 | **小学4年生-中学生** 定員 | **各回20名程度** *事前申込制 **参加無料**

京都国立近代美術館 MoMAK

〒606-8344 京都市左京区岡崎円勝寺町 | 岡崎公園内 | The National Museum of Modern Art, Kyoto

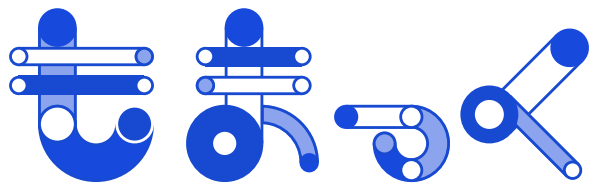

おしゃべりしながら楽しくみられる!
通常の開館時間前の**特別入場!!**

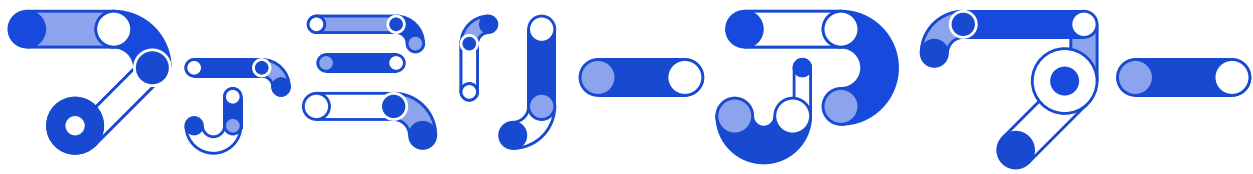

2023年 8月20日 | 日 | 午前 9時 ▶ 午前 10時

ファミリーアワー(午前9-10時)入館の場合

観覧料: 中学生以下の方は無料、中学生以上の方は開催中の企画展を団体料金でご覧いただけます。
開館時間 | 午前10時-午後6時 ※入館は閉館の30分前まで

小さなお子様連れのご家族や小学生、中学生のみなさん*、会場内でおしゃべりしながら作品をたのしみませんか? 作品を見て感じたことや考えたことをおしゃべりすることで、新たな気づきや作品の魅力発見につながることもあります。京都国立近代美術館(もまっく)では、小さなお子様連れの方も周囲に気兼ねせず、のびのび鑑賞いただける時間帯を設けます。親子での美術館デビュー、ママ友・パパ友との交流の場、学校の友達と夏休みの自由研究に、などなど、ぜひお気軽にご来館ください。 *対象・年齢は目安です。少し騒がしくても大丈夫、おしゃべりしながら見たい、という方はぜひご来館ください。

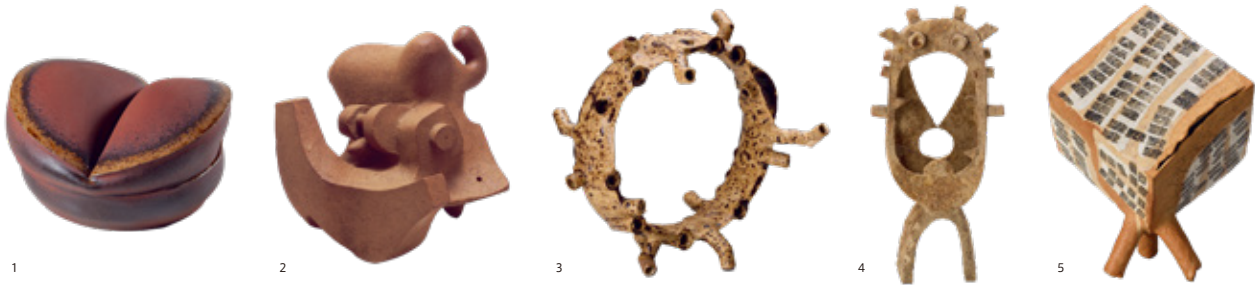

開催中の企画展「開館60周年記念 走泥社再考 前衛陶芸が生まれた時代」

観覧料: 一般 | 1,700円(1,500円)、大学生 | 1,100円(900円)、高校生 | 600円(400円)

* ()内は前売および20名以上の団体 * 中学生以下の方は無料、中学生以下のお子様連れの方は団体料金でご覧いただけます * 母子・父子家庭の世帯員の方、心身に障害のある方とその付き添い者1名は無料(入館の際に証明できるものをご提示ください) * 本料金でコレクション展もご覧いただけます

①林康夫(ホットケーキ)1971年 和歌山県立近代美術館蔵 ②山田光(作品)1957年 岐阜県美術館蔵 ③八木一夫(サムザ氏の散歩)1954年 京都国立近代美術館蔵 ④森里忠男(作品 B)1955年 個人蔵 ⑤鈴木治(作品)1954年 個人蔵

京都国立近代美術館

The National Museum of Modern Art, Kyoto | 岡崎公園内 |

Tel: 075-761-4111 <https://www.momak.go.jp/>

交通案内

- 京都市バス「岡崎公園 美術館・平安神宮前」下車すぐ、「岡崎公園 ロームシアター京都・みやこめっせ前」下車徒歩約5分、「東山二条・岡崎公園口」下車徒歩約10分
- 地下鉄東西線「東山駅」下車徒歩約10分
- 当館には駐車場がございません。近隣の有料駐車場をご利用ください
- * 岡崎公園駐車場をご利用の有料入館者は、駐車場の割引(1台につき1回)を受けられますので駐車券をお持ちの上お越しください

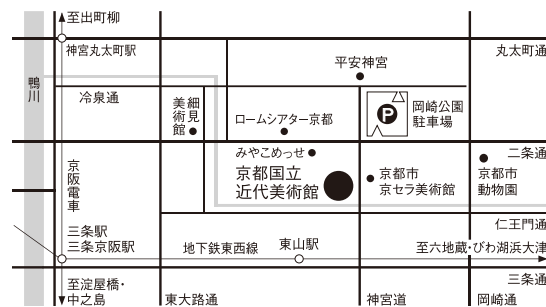

〒606-8344 京都市左京区岡崎円勝寺町

びじゅつかんの お仕事たいけん!



2023 8月20日 | 日 | 午前の部 10:00-12:00頃
午後の部 14:00-16:00頃

* 同日は「もまっくファミリーアワー」実施日のため9時開館 * 実施内容はいずれも同じです

参加無料

大人の方が同伴される場合は、展示会の観覧券をご用意ください。なお、当日朝9時-10時に観覧券を購入し入館される方は「ファミリーアワー」特別料金として、団体料金(定価の200円引き)となります。



京都国立近代美術館の学芸員、看守スタッフ、警備スタッフ、ショップ店員など、さまざまなお仕事体験できる一日限りのプログラムです。美術館を支えるいろいろな人たちの仕事を通して、美術館の〈裏側〉をのぞきしてみませんか。みなさんからのご応募、お待ちしております!



写真: 米津いつか

対象 **小学4年生-中学生**

申込方法
当館HPの申込フォームから必要事項を入力し、送信ください。



定員 **各回20名程度 * 事前申込制**

申込締切 **2023年8月10日(木)正午**

保護者の同伴は可能ですが、一部のプログラムはお子さまのみでの体験となります。

申込者多数の場合は抽選を行います。なお参加の可否に関わらず、申込者全員にメールでご連絡をいたします。

