

京都の染織 1960年代から今日まで 作品画像データ申込書

京都国立近代美術館
TEL 075-761-4115 FAX 075-771-5792
E-mail jigyou@ma7.momak.go.jp

広報用に作品画像データをご用意しております。以下にご記入の上、FAXもしくはE-mailでお申込みください。

- ・下記リストからご希望の作品に☑をつけてください。写真の使用は本展覧会を紹介する場合に限らせていただきます。
- ・写真掲載に際しては、作家名、作品名、所蔵、クレジットを明記してください。また掲載前に校正紙をお送りください。
- ・写真資料はデジタルデータをメールにて送信いたします。
- ・ご使用後はデータを廃棄するとともに、掲載誌を京都国立近代美術館宛にご送付ください。

貸出画像一覧

No.	作家名	作品名	制作年	所蔵者等
<input type="checkbox"/> ①	伊砂利彦	王朝三部作(萌黄、王朝、朽葉) うち朽葉	1997	京都国立近代美術館
<input type="checkbox"/> ②	麻田脩二	FORM-' 82	1982	京都国立近代美術館
<input type="checkbox"/> ③	小林正和	W ³	1976	京都国立近代美術館
<input type="checkbox"/> ④	森口邦彦	友禅着物「雪明り」	1969	京都国立近代美術館
<input type="checkbox"/> ⑤	鳥羽美花	モンスーン	1998	
<input type="checkbox"/> ⑥	北村武資	桜花文金地経錦裂地	1996	京都国立近代美術館



①



②



③



④



⑤

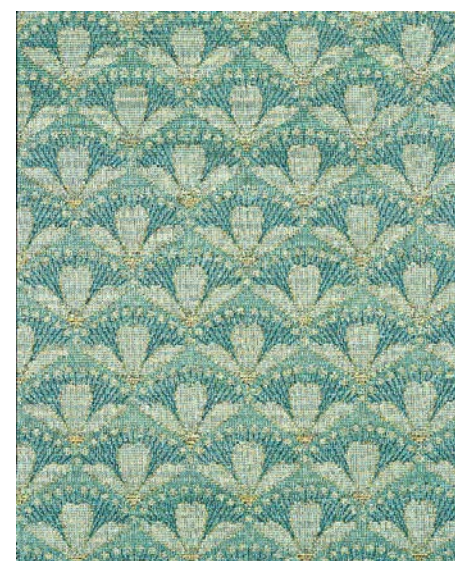

⑥

ご住所	〒		
貴社名・ご所属・貴媒体名			
ご担当者名/E-mail	担当者名:	E-mail:	
TEL/FAX	TEL:	FAX:	
掲載号/発売予定日	月号/	月	日号(月 日発売)