E-mail：okyokindai2019-pr@kyodo-pr.co.jp　FAX：0120-653-545
「円山応挙から近代京都画壇へ」広報事務局行　担当：三井、佐瀬

「円山応挙から近代京都画壇へ」【広報作品画像データ申請書】
■東京展：2019年8月3日（土）～9月29日（日）東京藝術大学大学美術館　■京都展：2019年11月2日（土）～12月15日（日）京都国立近代美術館

展覧会の広報を目的として本申請書にてご申請いただいた記事・番組に限り、本展の作品画像16点の使用が可能です。別の記事・番組への転用はできませんので、その際には改めてご申請をお願いいたします。また、掲載に際しては、下記注意事項をご確認いただくとともに、使用後、データは速やかに破棄してください。必要事項をご記入の上、E-mailもしくはFAXでお申し込みください。

【画像使用全般に関しての注意とお願い】

- 展覧会名、会期・会場名のほか、**キャプション（指定表記、作品名、作家名、制作年、所蔵元、展示期間）は、必ずご掲載ください。東京展のみ、京都展のみで公開される作品もございます。**
- **作品画像は全図でご使用ください。トリミングや文字を重ねるなど画像の加工・改変はできません。**
- 雑誌の表紙などに使用される場合は、本展広報事務局までご相談ください。
- WEBにてご掲載の場合には、コピーガード（※右クリック不可）を施しダウンロード不可にしてください。
- 概要など確認のため、ゲラ刷り・原稿の段階で広報事務局までお送りくださるようお願いいたします。掲載・放送後は必ず、掲載誌・同録DVDを本展広報事務局へ１部ご送付願います。

希望	NO.	作品名	作家名	制作年	所蔵元	展示期間 東京展：前期 8/3～9/1　後期 9/3～9/29 京都展：前期 11/2～11/24　後期 11/26～12/15
	1	重要文化財「写生図巻（甲巻）」（部分）	円山応挙	明和8年～安永元年 （1771-72）	株式会社 千總蔵	東京展：後期展示 京都展：後期展示
	2	重要文化財「写生図巻（乙巻）」（部分）	円山応挙	明和7年～安永元年 （1770-72）	株式会社 千總蔵	東京展：前期展示 京都展：前期展示
	3	重要文化財「松に孔雀図」（全16面のうち4面）	円山応挙	寛政7年（1795）	兵庫・大乗寺蔵	東京展のみ・通期展示
	4	重要文化財「松に孔雀図」（全16面のうち4面）	円山応挙	寛政7年（1795）	兵庫・大乗寺蔵	京都展のみ・通期展示
	5	重要文化財「郭子儀図」（全8面のうち4面）	円山応挙	天明8年（1788）	兵庫・大乗寺蔵	京都展のみ・通期展示
	6	重要文化財「郭子儀図」（全8面のうち4面）	円山応挙	天明8年（1788）	兵庫・大乗寺蔵	京都展のみ・通期展示
	7	重要文化財「保津川図」（右隻）	円山応挙	寛政7年（1795）	株式会社 千總蔵	東京展：後期展示 京都展：後期展示
	8	「小雨ふる吉野」（左隻）	菊池芳文	大正3年（1914）	東京国立近代美術館蔵	京都展のみ・前期展示
	9	重要美術品「江口君図」	円山応挙	寛政6年（1794）	静嘉堂文庫美術館蔵	東京展のみ・前期展示
	10	「楚蓮香之図」	上村松園	大正13年頃 （c.1924）	京都国立近代美術館蔵	東京展：後期展示 京都展：後期展示
	11	「山中採薬図」	呉春		公益財団法人阪急文化財団 逸翁美術館蔵	東京展：前期展示 京都展：後期展示
	12	重要文化財「牡丹孔雀図」	円山応挙	明和8年（1771）	京都・相国寺蔵	京都展のみ・後期展示
	13	「薔薇蝶狗子図」	長沢芦雪	寛政後期頃 （c.1794-99）	愛知県美術館蔵（木村定三コレクション）	東京展：前期展示 京都展：後期展示
	14	「猛虎図」（右隻）	岸竹堂	明治23年（1890）	株式会社 千總蔵	東京展：前期展示 京都展：後期展示
	15	「狗子図」	円山応挙	安永7年（1778）	敦賀市立博物館蔵	東京展：後期展示 京都展：前期展示
	16	「春暖」	竹内栖鳳	昭和5年（1930）	愛知県美術館蔵（木村定三コレクション）	東京展：前期展示 京都展：後期展示

ご住所	〒
貴社名・媒体名	
ご担当者名 ご所属	
TEL/FAX	TEL　　FAX
E-mail	
掲載号／ 発売予定日	月号（　　月　　日号）／　　月　　日発売予定　　（発行部数　　部）
チケット プレゼント	□読者プレゼントとして5組10名分を希望する
チケット 送付先	※上記ご住所と異なる場合は記載をお願いします。

「円山応挙から近代京都画壇へ」【広報作品画像一覧】

1（東京展：後期展示、京都展：後期展示）

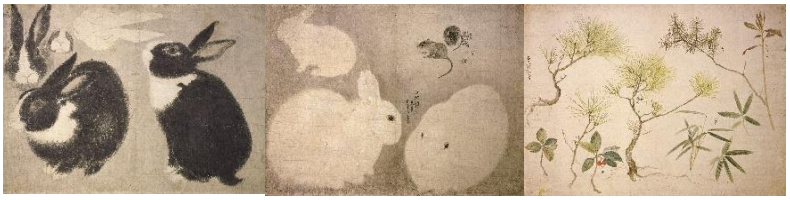

2（東京展：前期展示、京都展：前期展示）

3（東京展のみ：通期展示）

4（京都展のみ：通期展示）

6（京都展のみ：通期展示）

5（京都展のみ：通期展示）

7（東京展：後期展示、京都展：後期展示）

8（京都展のみ：前期展示）

13（東京展：前期展示、京都展：後期展示）

9（東京展のみ：前期展示）

10（東京展：後期展示、京都展：後期展示）

11（東京展：前期展示、京都展：後期展示）

15（東京展：後期展示、京都展：前期展示）

12（京都展のみ：後期展示）

14（東京展：前期展示、京都展：後期展示）

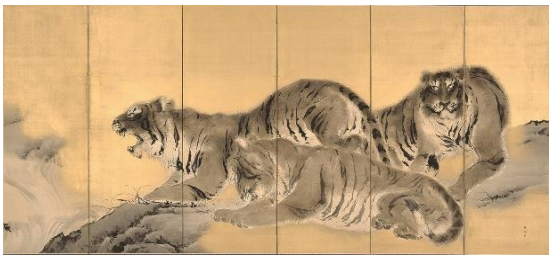

16（東京展：前期展示、京都展：後期展示）