

岡本神草の時代 作品画像データ申込書

京都国立近代美術館
TEL 075-761-4115 FAX 075-771-5792
E-mail jigyou@ma7.momak.go.jp

広報用に作品画像データをご用意しております。以下にご記入の上、FAXもしくはE-mailでお申込みください。

- ・下記リストからご希望の作品に☑をつけてください。写真の使用は本展覧会を紹介する場合に限らせていただきます。
- ・写真掲載に際しては、作品名、所蔵を明記してください。また掲載前に校正紙をお送りください。
- ・写真資料はデジタルデータをメールにて送信いたします。
- ・ご使用後はデータを廃棄するとともに、掲載誌を京都国立近代美術館宛にご送付ください。

貸出画像一覧

No.	作家名	作品名	制作年	所蔵者等
<input type="checkbox"/> ①	岡本神草	拳を打てる三人の舞妓の習作	大正9(1920)	京都国立近代美術館
<input type="checkbox"/> ②	岡本神草	拳を打てる三人の舞妓(未成)	大正8(1919)	京都国立近代美術館
<input type="checkbox"/> ③	岡本神草	口紅	大正7(1918)	京都市立芸術大学芸術資料館
<input type="checkbox"/> ④	菊池契月	少女	大正9(1920)	京都国立近代美術館
<input type="checkbox"/> ⑤	木村斯光	清姫	大正末期	笠岡市立竹喬美術館
<input type="checkbox"/> ⑥	甲斐庄楠音	横櫛	大正5(1916)頃	京都国立近代美術館
<input type="checkbox"/> ⑦	板倉星光	王妃	大正10(1921)	
<input type="checkbox"/> ⑧	稲垣仲静	太夫	大正8(1919)頃	京都国立近代美術館



①



②

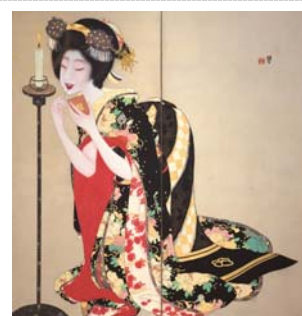

③



④



⑤



⑥

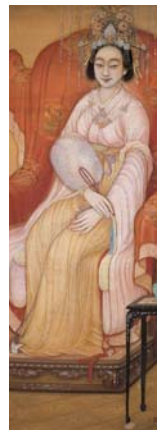

⑦



⑧

ご住所	〒		
貴社名・ご所属・貴媒体名			
ご担当者名/E-mail	担当者名:	E-mail:	
TEL/FAX	TEL:	FAX:	
掲載号/発売予定日	月号/	月	日号(月 日発売)
チケットプレゼント	<input type="checkbox"/> 希望する	本展覧会をご紹介いただくことを条件に招待券5組10名様を基本にご提供いたします。応募、当選者選定、発送は貴社にてお願いいたします。	